

-INTRAVALAN-
Teritoriul: Jud.Prahova
Adresa: Mun. Ploiesti, T52, A666/80
Proprietar: DAVID MIHAI FLORIN
Suprafata (cf. act): 6600mp
Suprafata (cf. mas): 6538mp

380300 NR.CADASTRAL PROVIZORIU AL
CORPULUI DE PROPRIETATE: 143445

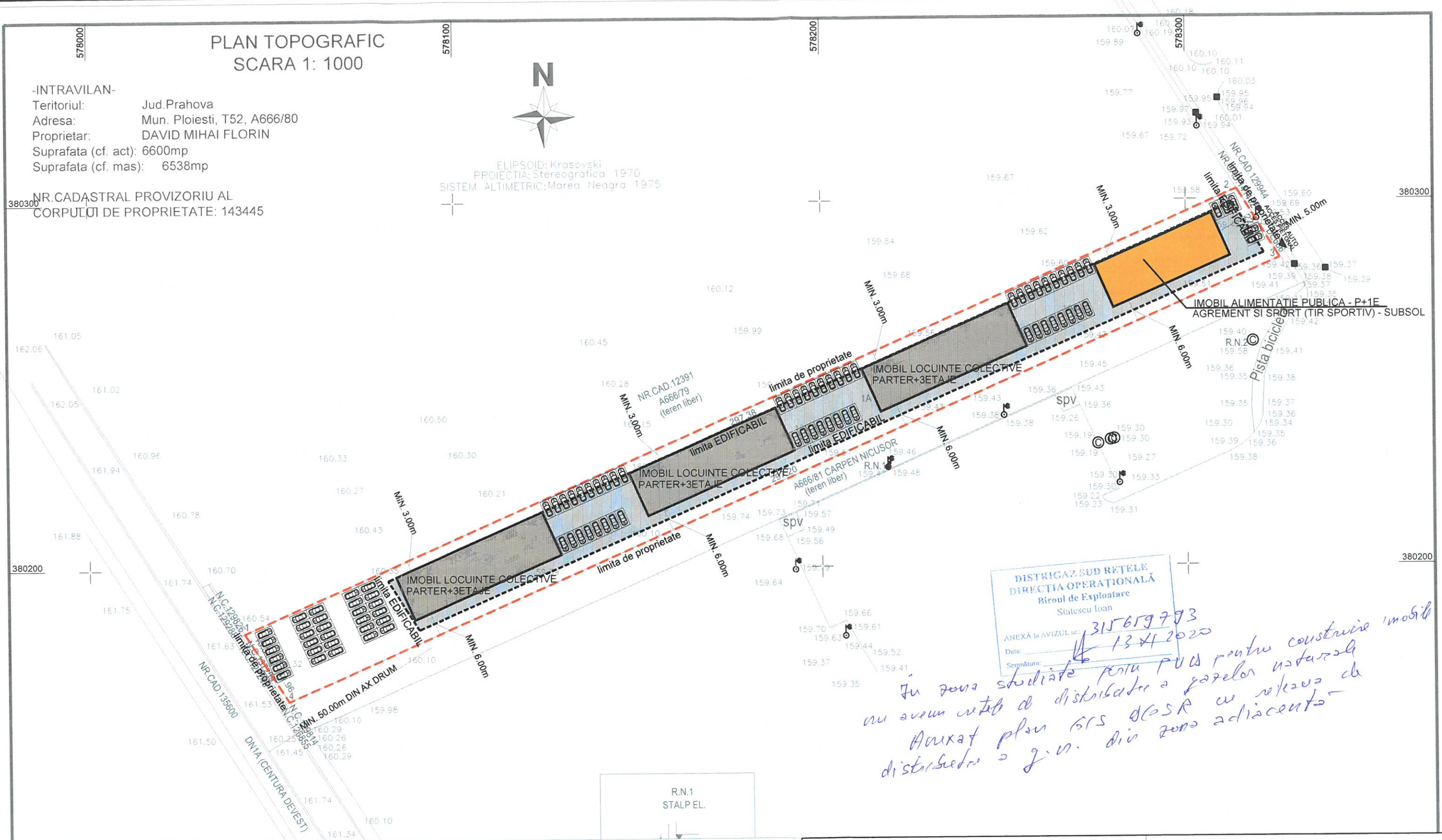

DISTRICAZ SUD REȚELE
DIRECȚIA OPERAȚIONALĂ
Biroul de Exploatare
Statescu Ioan

ANEXĂ la AVIZUL nr. _____
Data: _____
Semnătura: _____

59.66
59.61
59.44
59.52
35

Biroul de Exploatare
Statescu Ioan

ANEXĂ la AVIZUL nr. 315679793
Data: 13/1/2020
Semnatura:

În zona studiată pentru PUA pentru construire imobil
nu avem rețea de distribuție a gazelor naturale
Anexat plan GRS de SA cu rețeaua de
distribuție a g. n. din zona adiacentă

Mentiuni: 1. Acest desen are copyright, 2. Va rugam sa folositi numai dimensiunile figurate, 3. Consultati desenele inginerilor pentru orice specificatie structurala sau de instalatii, 4. Toate dimensiunile si cotele de nivel trebuie confirmate pe santier



S.C. 2B BLOCK STUDIO S.R.L

STR. Gheorghe Titeica, NR. 8, SECTOR 2, BCUURESTI

Specificatie	Nume	Semnatura	Scara:
Sef proiect	arh. Anca Bogdan		1:1000@ A3
Proiectat	arh. Claudia Lorentz		Data:
Desenat	arh. Smaranda Cristu		SEPTEMBRIE 2020

Beneficiar:	DAVID MIHAI FLORIN	Faza: C.U.
-------------	--------------------	------------

Titlu proiect: CONSTRUIRE IMOBIL ALIMENTATIVA PUBLICA S+P+1E-SUBSOL CU FUNCTIUNEA DE AGREMENT SPORTIV SI 3 IMOBILE LOCUINTE COLECTIVE P+3E, BRANSAMENTE, ORGANIZARE DE SANTIER SI IMPREJMUIRE TEREN jud Prahova, Mun. Ploiesti, TS2, A 666/80	Revizia: -
--	---------------

Titlu plansa:	Plansa nr:
PLAN SITUATIE	AP.01